



2015년도 제1차 이사회 회의록

- 이사회 일시 : 2015. 01. 21(수) 오전7시30분
- 이사회 장소 : 롯데호텔서울 1층 페닌슐라

학교법인 동원육영회
(한국외국어대학교)

학교법인 동원육영회(한국외국어대학교)

2015년도 제1차 이사회 회의록

○ 이사회 소집 통보일 : 2015. 01. 12.
○ 이사 정수 : 9명(재적이사 9명)
○ 감사 정수 : 2명(재적감사 2명)

1. 이사회 일시 : 2015년 01월 21일(수) 07:30~08:40

2. 이사회 장소 : 롯데호텔서울 1층 페닌슐라

3. 임원 참석 내용

○ 참석 이사(9명) : 이남주, 권순한, 김동건, 김인철, 김재열, 김종철, 남궁근,
문대원, 최명호

○ 불참 이사(0명) : 없음

○ 참석 감사(1명) : 류승우

○ 불참 감사(1명) : 문휘창

4. 이사회 안건

가. 심의안건

(1) 한국외국어대학교 성과급제직원보수 호봉 조정

(2) 한국외국어대학교 학제개편(안)

(3) 한국외국어대학교 직제규정 개정(안)

(4) 학교법인 정관 개정(안)

(5) 한국외국어대학교 교원 특별초빙 계획(안)

(6) 용인한국외국어대학교부설고등학교 기간제교사 채용 계획(안)

(7) 이사회 회의록 간서명 대상자 선임

5. 성원보고 및 개회선언

- 이남주 의장(이사장)이 성원 보고를 요청하다.
- 이에 표상용 법인사무처장이 재적이사 9인중 9인의 참석으로 사립학교법 및 학교법인 정관에 의거 이사회가 적법하게 성원되었음을 보고하다.
- 이어 의장이 학교법인 동원육영회 2015년도 제1차 이사회 개회를 선언하다.
- 이남주 의장 : 회의 시작에 앞서 오늘 처음 이사회에 참석한 남궁근 이사를 소개하다. 남궁근 이사는 경상대학교 및 서울과학기술대학교 교수를 거쳐 현재 서울과학기술대학교 총장으로 재직중이며, 한국행정학회 회장을 역임한 바 있다.
- 남궁근 이사 : 명문 사립대학인 한국외국어대학교를 운영하는 학교법인 동원육영회의 이사회 일원으로 참여하게 되어 영광이다. 다른 사립대학의 이사 경험을 바탕으로 한국외대에도 도움이 될 수 있는 부분이 있으면 기여를 하도록 하겠다.
(이사 및 감사 일동 박수)

6. 전회 이사회 회의록 승인

- 이남주 의장이 전회 회의록 보고를 요청하자 표상용 법인사무처장이 보고한 후 이의 없음을 확인하고 참석이사 전원찬성으로 전회 회의록을 승인하다.

7. 회의내용

가. 심의안건

(1) 한국외국어대학교 성과급제직원보수 호봉 조정(안)

- 이남주 의장이 제1호 안건을 상정하고, 한국외대 성과급제직원보수 호봉 조정(안)은 지난 이사회에서 안건에 대한 배경 설명을 청취했으므로 금번 이사회는 안건 설명은 생략하고, 문대원 이사에게 재정위원회의 검토결과에 대한 보고를 요청하다.

- 이에 문대원 이사가 한국외국어대학교는 약5년전에 성과급제보수를 도입하면서 신규 직원들은 기존 직원들보다 약6~8백여만원 적은 보수를 지급받아왔다. 이로 인해 직원간 갈등, 사기저하 등 부작용도 일부 있는 것으로 파악되었다. 재정위원회에서 종합적으로 논의한 결과는 ①학교측 원안대로 성과급제보수를 적용받는 직원(경력인정자 제외) 49명에 대하여 현 호봉에서 2호봉씩 상향 조정하기로 하고, 2014.03.01.부터 소급 적용하기로 하였으며, ②향후 신규 입사자는 초임 호봉을 2호봉 상향하여 P3부터 적용하기로 하였고, ③성과급제보수 직원의 일괄 호봉 조정은 금번에 한하며, 향후 재논의하지 않기로 하였으며, ④학교 당국에 성과급제 확대, 임금피크제 도입, 정원 조정 등 인력 효율화 및 보수체계 개선을 권고하기로 의견을 모았음을 상세히 보고하다.
- 이어 이남주 의장이 질문 또는 의견을 묻자, 최맹호 이사가 한국외대의 경우 신입직원의 수습기간이 1년으로서 통상 다른 기관들에 비해서 길게 운영되고 있을 뿐만 아니라 학교행정의 특성상 수습기간을 6개월 이내로 조정해도 무리 없겠다는 생각이므로 학교당국은 수습기간에 대한 부분도 추후 검토 바란다.
- 이어 이남주 의장이 다른 의견이 없음을 확인하고, 학교 당국은 인사제도 개편시 재정위원회 및 이사들의 의견을 반영하기 바란다. 이어 의장이 재정위원회 회의결과를 그대로 수용하여 승인하겠음을 묻자, 이사들의 논의를 거쳐 참석이사 전원이 찬성하여 아래와 같이 한국외국어대학교 성과급제직원 보수 호봉 조정(안)을 승인·의결하다.

□ 성과급제직원 보수 호봉 조정 승인 및 권고사항

- 1) 학교측 원안대로 성과급제보수를 적용받는 직원(경력인정자 제외) 49명에 대하여 현 호봉에서 2호봉씩 상향 조정하기로 하고, 2014.03.01.부터 소급 적용한다.

- 2) 향후 신규 입사자는 초임 호봉을 2호봉 상향하여 P3부터 적용하기로 한다.
- 3) 성과급제보수 직원의 일괄 호봉 조정은 금번에 한하며, 향후 재논의하지 않기로 한다.
- 4) 이사회는 성장 잠재력의 발전을 도모하고 능력과 실적 중심의 인사시스템을 정착해 나가고자 학교 당국에 성과급제 확대, 임금피크제 도입, 정원 조정 등 인력 효율화 및 보수체계 개선을 권고한다.

(2) 한국외국어대학교 학제 개편(안)

- 이남주 의장이 제2호 안건을 상정하고, 김성수 한국외국어대학교 기획조정처장으로부터 한국외국어대학교는 “글로벌경영대학”의 단과대학 명칭을 “경영대학”으로 변경하고자 하며, 변경사유는 “글로벌경영대학”이 명칭 때문에 용인캠퍼스에 소재한다는 오해가 있어 입시에 불리한 요소로 작용하며, 대중들이 기억하기에는 너무 길어 단과대학 명칭으로 부적합하다는 의견이 많아 변경하고자 함을 상세히 보고받다.
- 이에 대해 이남주 의장이 승인 여부를 묻자, 이사들이 논의한 결과 참석이사 전원찬성으로 아래 원안대로 한국외국어대학교 학제개편(안)을 승인·의결하다.

한국외국어대학교 학제 개편 승인사항

- 단과대학 명칭 변경 : “글로벌경영대학”을 “경영대학”으로 변경함.

(3) 한국외국어대학교 직제규정 개정(안)

- 이남주 의장이 제3호 안건을 상정하고, 김성수 한국외국어대학교 기획조정처장으로부터 한국외국어대학교는 기상개발원 주관 “차세대도시·농림융합기상사업단”유치에 따른 후속조치로서, 한국외대 부속연구기관으로 “융합연구

센터”를 신설하고 그 산하에 “기상정보화연구소”를 신설하고자 한다. 또한 명칭이 변경된 “경영대학”을 직제규정에 반영하고, 2015학년도에 신설된 “Language & Trade학부”를 직제규정에 반영하고자 함을 상세히 보고받다.

- 이어 이남주 의장이 이사들의 질문 또는 의의가 없음을 확인한 후 승인 여부를 묻자, 참석이사 전원찬성으로 붙임과 같이 원안대로 한국외국어대학교 직제규정 개정(안)을 승인·의결하다.

* 붙임 : 한국외국어대학교 직제규정 신·구대비표

(4) 학교법인 정관 일부 개정(안)

- 이남주 의장이 제4호 안건을 상정하고, 표상용 법인사무처장으로부터 한국외국어대학교의 직제 개편 사항인 “융합연구센터”를 정관에 반영하고, 공무원 직종 개편에 따라 10급 공무원이 폐지됨에 따라 용인한국외대부설고의 직원 정원표 중 기능직 직급 정원을 일부 조정하고자 함을 상세히 보고받다.
- 이어 이남주 의장이 이사들의 질문 또는 의견이 없음을 확인한 후 정관 개정(안)을 승인하겠음을 묻자, 참석이사 전원 찬성으로 붙임 원안대로 정관 개정을 승인·의결하다.

* 붙임 : 학교법인 동원육영회 정관 신·구대비표

(5) 한국외국어대학교 교원 특별초빙 계획(안)

- 이남주 의장이 제5호 안건을 상정하고, 이재원 글로벌캠퍼스 교무처장으로부터 정년트랙 전임교원 2명(Language & Trade학부, 자연과학대학 전자물리학과 각 1명) 및 특성화트랙 전임교원 1명(기상정보화연구소 1명)의 임용절차를 특별채용으로 진행하고자 하며, 그 중 기상정보화연구소 전임교원 1명

의 인건비는 기상청 연구사업비에서 부담하게 됨을 상세히 보고받다.

- 이어 문대원 이사가 “교원특별채용 시행세칙 제5조 제3항”에 따르면 외부심사위원회는 심사위원의 1/3이상으로 구성함을 원칙으로 되어 있는데 제3조 심사위원회 구성내용과 상충 내지 혼동 될 여지가 있으므로 규정을 명확히 정비할 것을 요청하자, 이에 대해 이재원 글로벌캠퍼스 교무처장이 제5조에 따른 외부심사위원회는 전공심사 채점만을 위한 심사위원회이고, 이와 별도로 제3조에 따른 교원특별채용심사위원회는 채용과정 전반을 심사하고 총괄하는 위원회임을 설명하고 규정상 불명확한 부분은 없는지 검토하겠음을 답변하다.
- 이어 의장이 규정상 혼동될 수 있는 부분은 빠른 시일 내에 재정비할 것을 요구하고, 이어 이사들의 다른 질문 또는 의견이 없음을 확인한 후 제5호 안건의 승인 여부를 묻자, 참석이사 전원 찬성으로 아래 원안대로 한국외국어대학교 교원 특별초빙 계획(안)을 승인·의결하다.

□ 한국외국어대학교 전임교원 특별초빙 계획 승인사항

구분	초빙학과(부)	초빙인원	임용예정일	비고
정년트랙	Language & Trade학부	1	2015.03.01	
	자연과학대학 전자물리학과	1		
특성화트랙	기상정보화연구소	1		

(6) 용인한국외국어대학교부설고등학교 교원 충원 계획(안)

- 이남주 의장이 제6호 안건을 상정하고, 표상용 법인사무처장으로부터 용인한국외국어대학교부설고등학교의 교원 중 2명(수학, 사직 1명 / 영어, 육아휴직 1명)의 결원이 발생하여 대체 교원으로 기간제교사를 충원하고자 하며, 이에 따른 채용절차에 착수하고자 함을 상세히 보고받다.
- 이어 최맹호 이사가 수학과목의 경우 매우 중요한 과목일 뿐만 아니라 정교

사가 사직을 했으므로 학생들에게 피해가 없도록 후임도 정교사로 채용해야 함을 제안하자, 이에 대해 표상용 법인사무처장이 수학과목의 경우 갑작스럽게 사직하여 정교사로 채용을 진행하기에는 시간적으로 여유가 없고, 각 학교의 신학기 학사 일정이 가까워져 훌륭한 교사를 채용하기 어려울 수 있으므로 기간제교사로 우선 채용하고, 추후 정교사를 충원할 예정임을 답변하다.

- 이어 이남주 의장이 이사들의 다른 의견이 없음을 확인하고, 승인 여부를 묻자, 참석이사 전원이 찬성하여 아래 원안대로 제6호 안건을 승인·의결하다.

<p><input type="checkbox"/> 용인한국외대부설고 교원 충원 계획 승인사항</p> <p>1) 채용분야 : 기간제교사</p> <p>2) 채용인원 및 과목 : 2명(수학, 영어 각 1명)</p> <p>3) 채용방법 : 공개전형</p> <p>4) 전형방법 : 서류심사-시범수업-면접</p> <p>5) 전형위원회 : 교장을 포함 3인으로 구성</p> <p>6) 채용공고일자 : 2015.01.22.(목)</p> <p>7) 채용공고방법 : 인터넷 공고(경기도교육청 및 학교 홈페이지)</p> <p>8) 임용예정일 : 2015.03.01</p>
--

(7) 이사회 회의록 간서명 대상자 선임

- 의장이 제7호 안건을 상정하고 이사회 회의록 서명의 간소화를 위해 간서명 대상자로 이남주 이사장, 권순한 이사, 류승우 감사를 선임하겠다는 발의하자 참석이사 전원 찬성으로 승인·의결하다. 이어 이남주 의장이 장시간 회의 참석에 대하여 감사의 인사를 하고 폐회를 선언하다.(08시40분)

2015년 01월 21일

학교법인 동원육영회 이사장 이 남 주 (서명)

이 사 권 순 한 (서명)

이 사 김 동 건 (서명)

이 사 김 인 철 (서명)

이 사 김 종 철 (서명)

이 사 김 재 열 (서명)

이 사 남 궁 근 (서명)

이 사 문 대 원 (서명)

이 사 최 맹 호 (서명)

감 사 류 승 우 (서명)

감 사 문 휘 창 불 참

(붙임)

한국외국어대학교 직제규정 개정(안) 신·구대비표

현행	개정(안)	비고
제 3 조 (조직) 본 대학교의 조직은 <별표 1>과 같다.	제 3 조 (조직) 본 대학교의 조직은 <별표 1>과 같다.	별표 변경
제 6 조 (서울캠퍼스) ①~② (생략) ③ 대학에 영어대학, 서양어대학, 동양어대학, 중국어대학, 일본어대학, 사회과학대학, 법과대학, 상경대학, <u>글로벌경영대학</u> , 사범대학, 미네르바 교양대학, 국제학부, Language & Diplomacy학부, 교직부를 둔다. ④ (생략)	제 6 조 (서울캠퍼스) ①~② (현행과 같음) ③ 대학에 영어대학, 서양어대학, 동양어대학, 중국어대학, 일본어대학, 사회과학대학, 법과대학, 상경대학, <u>경영대학</u> , 사범대학, 미네르바 교양대학, 국제학부, Language & Diplomacy학부, <u>Language & Trade학부</u> , 교직부를 둔다. ④ (현행과 같음)	글로벌경영대학 명칭변경 LT학부 신설
제10조 (부속연구기관) ① 본 대학교 부속연구기관에 연구와 업무의 기능에 따라 3개 센터(외국어문헌연구센터, 국제지역연구센터, 전문분야연구센터)를 둔다. ② ~ ④ (생략) <p style="text-align: center;"><신설></p>	제10조 (부속연구기관) ① 본 대학교 부속연구기관에 연구와 업무의 기능에 따라 4개 센터(외국어문헌연구센터, 국제지역연구센터, 전문분야연구센터, <u>융합연구센터</u>)를 둔다. ② ~ ④ (현행과 같음) ⑤ <u>융합연구센터에 기상정보화연구소</u> 를 둔다.	융합연구센터 및 연구소 신설
	부 칙 (68) 이 규정은 2015년 01월 21일부터 개정 시행한다.	부칙 신설

<별표 1> 기구표 (개정안)

기 구 표(개정안)

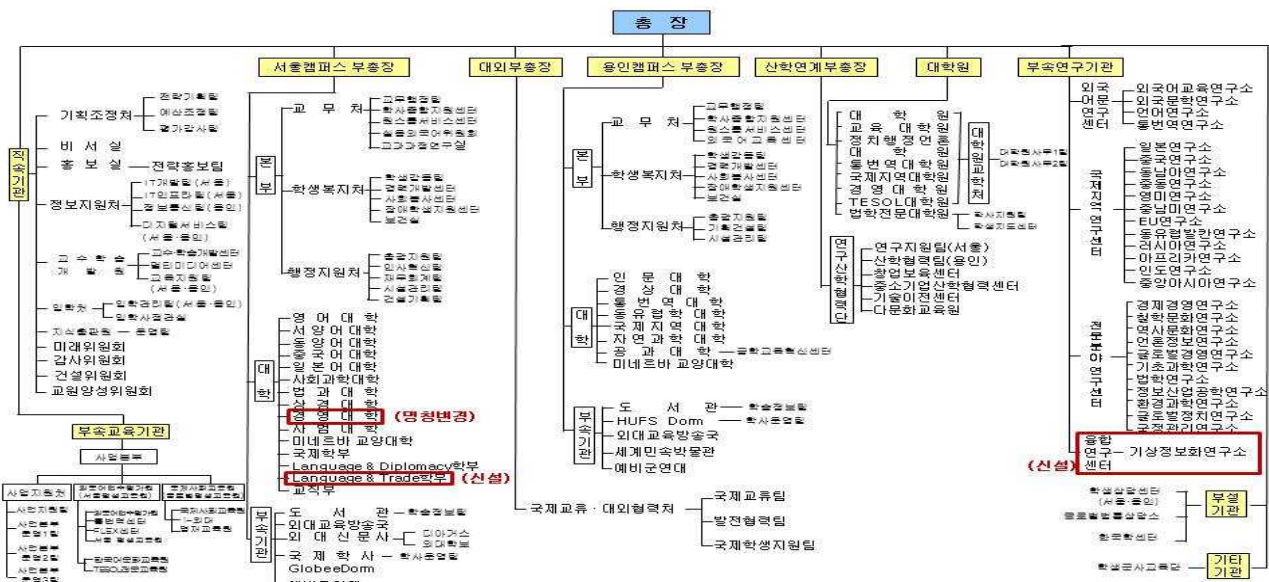

(간서명)

(붙임)

학교법인 동원육영회 정관 신·구 대비표

현 행	개 정	비 고																																																																											
제1조 ~ 제94조(생략)	제1조 ~ 제94조(현행과 같음)																																																																												
제94조의 2 (부속연구기관) ① (생략) ②대학교에 외국어문연구센터, 국제지역연구센터, 전문분야연구센터 를 두고 산하에 기능별로 연구소를 둔다. 각 연구센터에는 센터장을 둘 수 있으며 센터장은 조교수 이상의 교원으로 보한다. ③ ~ ⑥ (생략)	제94조의 2 (부속연구기관) ① (현행과 같음) ②대학교에 외국어문연구센터, 국제지역연구센터, 전문분야연구센터, 융합연구센터 를 두고 산하에 기능별로 연구소를 둔다. 각 연구센터에는 센터장을 둘 수 있으며 센터장은 조교수 이상의 교원으로 보한다. ③ ~ ⑥ (현행과 같음)	융합연구센터 신설																																																																											
제94조의 3 ~ 132조(생략)	제94조의 3 ~ 132조(현행과 같음)																																																																												
	부 칙 (시행일) 이 정관은 2015년 1월 21일부터 시행한다.	부칙 신설																																																																											
<별지 3> 용인한국외국어대학교부설고등학교 일반직원 정원 2005. 02. 04. 인가	<별지 3> 용인한국외국어대학교부설고등학교 일반직원 정원 (개정 2015.01.21.)																																																																												
<table border="1" style="width: 100%; border-collapse: collapse;"> <thead> <tr> <th colspan="2">구 분</th> <th>정 원 (명)</th> </tr> </thead> <tbody> <tr> <td rowspan="2" style="text-align: center;">일</td> <td>5급 (부참사)</td> <td style="text-align: center;">1</td> </tr> <tr> <td>6급 (주 사)</td> <td style="text-align: center;">1</td> </tr> <tr> <td rowspan="2" style="text-align: center;">반</td> <td>7급 (부주사)</td> <td style="text-align: center;">1</td> </tr> <tr> <td>8급 (서 기)</td> <td style="text-align: center;">2</td> </tr> <tr> <td style="text-align: center;">직</td> <td>9급 (부서기)</td> <td style="text-align: center;">2</td> </tr> <tr> <td colspan="2" style="text-align: center;">소 계</td> <td style="text-align: center;">7</td> </tr> <tr> <td rowspan="2" style="text-align: center;">기</td> <td>6등급</td> <td style="text-align: center;">-</td> </tr> <tr> <td>7등급</td> <td style="text-align: center;">-</td> </tr> <tr> <td rowspan="2" style="text-align: center;">능</td> <td>8등급</td> <td style="text-align: center;">1</td> </tr> <tr> <td>9등급</td> <td style="text-align: center;">2</td> </tr> <tr> <td style="text-align: center;">직</td> <td>10등급</td> <td style="text-align: center;">3</td> </tr> <tr> <td colspan="2" style="text-align: center;">소 계</td> <td style="text-align: center;">6</td> </tr> <tr> <td colspan="2" style="text-align: center;">총 계</td> <td style="text-align: center;">13</td> </tr> </tbody> </table>	구 분		정 원 (명)	일	5급 (부참사)	1	6급 (주 사)	1	반	7급 (부주사)	1	8급 (서 기)	2	직	9급 (부서기)	2	소 계		7	기	6등급	-	7등급	-	능	8등급	1	9등급	2	직	10등급	3	소 계		6	총 계		13	<table border="1" style="width: 100%; border-collapse: collapse;"> <thead> <tr> <th colspan="2">구 분</th> <th>정 원 (명)</th> </tr> </thead> <tbody> <tr> <td rowspan="2" style="text-align: center;">일</td> <td>5급 (부참사)</td> <td style="text-align: center;">1</td> </tr> <tr> <td>6급 (주 사)</td> <td style="text-align: center;">1</td> </tr> <tr> <td rowspan="2" style="text-align: center;">반</td> <td>7급 (부주사)</td> <td style="text-align: center;">1</td> </tr> <tr> <td>8급 (서 기)</td> <td style="text-align: center;">2</td> </tr> <tr> <td style="text-align: center;">직</td> <td>9급 (부서기)</td> <td style="text-align: center;">2</td> </tr> <tr> <td colspan="2" style="text-align: center;">소 계</td> <td style="text-align: center;">7</td> </tr> <tr> <td rowspan="2" style="text-align: center;">기</td> <td>6등급</td> <td style="text-align: center;">-</td> </tr> <tr> <td>7등급</td> <td style="text-align: center;">1</td> </tr> <tr> <td rowspan="2" style="text-align: center;">능</td> <td>8등급</td> <td style="text-align: center;">2</td> </tr> <tr> <td>9등급</td> <td style="text-align: center;">3</td> </tr> <tr> <td style="text-align: center;">직</td> <td>10등급</td> <td style="text-align: center;">-</td> </tr> <tr> <td colspan="2" style="text-align: center;">소 계</td> <td style="text-align: center;">6</td> </tr> <tr> <td colspan="2" style="text-align: center;">총 계</td> <td style="text-align: center;">13</td> </tr> </tbody> </table>	구 분		정 원 (명)	일	5급 (부참사)	1	6급 (주 사)	1	반	7급 (부주사)	1	8급 (서 기)	2	직	9급 (부서기)	2	소 계		7	기	6등급	-	7등급	1	능	8등급	2	9등급	3	직	10등급	-	소 계		6	총 계		13
구 분		정 원 (명)																																																																											
일	5급 (부참사)	1																																																																											
	6급 (주 사)	1																																																																											
반	7급 (부주사)	1																																																																											
	8급 (서 기)	2																																																																											
직	9급 (부서기)	2																																																																											
소 계		7																																																																											
기	6등급	-																																																																											
	7등급	-																																																																											
능	8등급	1																																																																											
	9등급	2																																																																											
직	10등급	3																																																																											
소 계		6																																																																											
총 계		13																																																																											
구 분		정 원 (명)																																																																											
일	5급 (부참사)	1																																																																											
	6급 (주 사)	1																																																																											
반	7급 (부주사)	1																																																																											
	8급 (서 기)	2																																																																											
직	9급 (부서기)	2																																																																											
소 계		7																																																																											
기	6등급	-																																																																											
	7등급	1																																																																											
능	8등급	2																																																																											
	9등급	3																																																																											
직	10등급	-																																																																											
소 계		6																																																																											
총 계		13																																																																											

(간서명)